

8/5 수시상담카페 신청 안내

상담은 10~15분 내외로 진행되며 개별 타이머가 올리면 상담이 종료됩니다.

● ● ● ●
지원 및 합격 여부를 상담(답변)하지 않습니다.

1. 접수 사이트는 **진학어플라이** 입니다.(아래 신청하기에서 이동)
※ 서버 마비를 방지하기 위해 원서접수 사이트를 이용합니다.
2. 신청자 정보 = **학교생활기록부 인적사항 정보**
(신청자가 부모일 경우 자녀 이름으로 신청하시면 됩니다.)
※ 원칙적으로 중복 상담은 불가능합니다.
3. **●●●●● 상담번호표** 출력이 되어야 행사에 참가 가능합니다.



※ 개인 컴퓨터 오류로 인한 접수 불가를 방지하기 위해 신청사이트 접근을 동시에 가능하게 하였습니다.

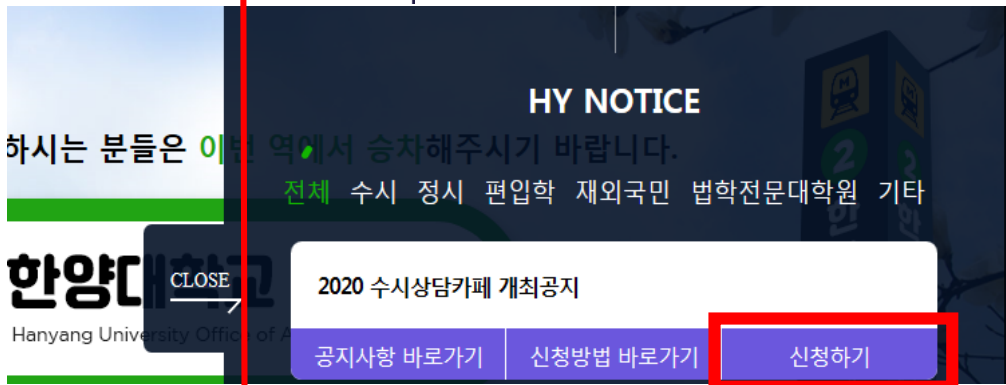

8월 5일(월) 15시에 신청 오픈

“신청하기” 클릭

15시에 연결되지 않는다면, 새로고침 또는 F5번을 눌러야 합니다.

접수 사이트는 **진학어플라이** 입니다.

※ 서버 마비를 방지하기 위해 원서접수 사이트를 이용합니다.



원서접수홈 | 원서검색 | 로그인 | 회원가입

원서작성 | 원서확인 및 결제 | 출력물(수험표) | 진학개수(충전식 결제)

스마트 경쟁률

유의사항 » 원서작성 » 작성한 원서 확인 » 전형료 결제 » 출력물(수험표)

> 2020학년도 한양대학교 수시 상담카페(입시상담) 안내

온라인 예약	2019 8 5(월) 15:00 부터 선착순 예약
상담일시	2019 8 9(금) 13:00 ~ 2019 8 10(토) 10:00 ~
장소	한양대학교 서울캠퍼스 HIT 1층 양민용 커리어라운지
대상	수험생 및 학부모
내용	1:1 입학상담

> 상담예약 가능인원 및 일시 안내

구분	상담예약 가능인원	비고
9일 (금)	13시	60명
	14시	60명
	15시	60명
	16시	60명
10일 (토)	10시	60명
	11시	60명
	12시	40명
	13시	60명
	14시	60명
	15시	60명
	16시	60명

▶ 예약자에 한해서 1:1 입학상담을 진행하며 미예약자는 입학상담이 불가능합니다.
 ▶ 예약하신 상담시작시간에 맞춰 방문하시면 됩니다.
 ▶ 상담대기번호표를 꼭 지참 후 방문하시기 바랍니다.

> 문의처

대학명	전화번호
한양대학교	☎ 02-2220-1901

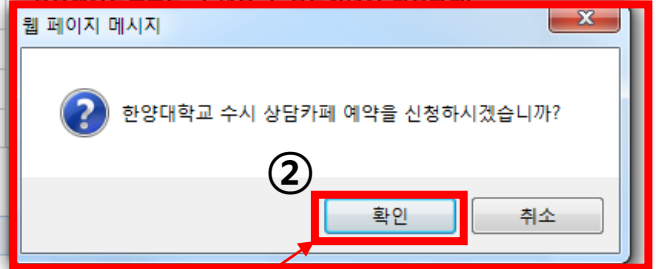

클릭

QUICK

고객센터
1544-7715



무엇이든 물어보세요
고객센터/FAQ



Windows10
원서접수 방법



진학개수
(충전식 결제)

· 시작페이지 설정
· 즐겨찾기 추가

TOP

접수 사이트는 **진학어플라이** 입니다.

JINHAK > 원서접수 | 회원가입

진학사 원서접수

> 로그인

Language: English

합격에 한발 더 가까이..

진학사 원서접수에 오신 것을
환영합니다.



일반원서접수 로그인

아이디/ID

비밀번호 / Password

로그인

ID 저장하기

보안접속

아이디/비밀번호 찾기 | 회원가입

이 페이지는 **일반원서접수** 로그인 페이지입니다.

공통원서접수: 대학 수시/정시/추가모집 및 폴리텍(다기능기술자) 접수 [GO 공통원서접수 바로가기](#)

일반원서접수: 공통원서를 제외한 원서접수, 폴리텍(기능사, 기능장, 학위심화과정) 포함

- 경찰대, 한예종, 디지스트 등 특수대학교 접수는 일반원서접수를 이용하세요.

- 폴리텍의 경우 다기능기술자는 '공통원서접수' 그 외에는 '일반원서접수'를 이용하세요.

모의지원/합격예측을 이용하시려면 진학닷컴(www.JINHAK.com)으로 회원가입을 하셔야 합니다. [GO WWW.JINHAK.COM 바로가기](#)

로그인이 되었는데 또 로그인 페이지가 나온다면? [? 로그인 오류 해결방법](#)

진학사 일반원서접수 아이디 로그인

1. 공통원서접수 아이디 아닙니다.
2. 아이디가 없는 경우 진학어플라이에서 미리 회원가입(누구나 가능) 하시면 됩니다.

접수 사이트는 **진학어플라이** 입니다.



원하시는 **회원가입 유형**을 선택하세요.

공통
원서접수

일반
원서접수

대학 수시/정시/추가모집 접수는 '공통원서접수', 그 외에는 '일반원서접수'를 선택하세요.
- 대학원 및 경찰대, 한예종, 디지스트 등 특수대학교 접수는 '일반원서접수'를 선택하세요.

일반 원서접수 아이디 회원가입



원서작성 원서확인 및 결제 출력물(수험표) 진학개시(충전시 결제)

유의사항 > 원서작성 > 작성한 원서 확인 > 전형료 결제 > 출력물(수험표)

> 신청 사항

* 상담시간 > 검색

> 예약자 정보

* 성명 (학교생 활기록부와 동일하게 기재) > 한글성명 수정하기

* 연락처 - -

* 주소 > 검색 > 삭제 > 상세주소 입력방법
 서울특별시 중로구 경희궁길
 건물번호 상세주소(동/층/호) *건물(*보통주소
 참고항목 (신문로2가, 진학기획) *보통주소

* 최종학력 구분 (학교생 활기록부와 동일하게 기재) 고등학교 졸업(예정) 검정고시 합격

> 개인정보 수집 및 이용에 대한 동의

* 개인정보 이용동의

<개인정보 수집 및 이용에 대한 동의>
 1. 수집된 개인정보는 수시모집 상담회 이외의 다른 목적에는 절대 사용
 2. 개인정보의 종류
 - 지원자정보(출신학교, 이름, 휴대전화번호, 주소)
 3. 개인정보의 수집 및 이용 목적 : 상담카페 신청자들의 본인확인과 부정이용정지를 위한 목적
 4. 개인정보의 보유 및 이용 기간 : 개인정보 보유기간의 경과, 처리목적 달성 등 개인정보가 불필요하게 되었을 때에는 지체 없이 해당 개인정보를 파기합니다.
 * 개인정보의 수집 및 이용 동의에 거부할 수 있으며, 거부 시 입시상담 예약이 제한됩니다.

개인정보의 수집 및 이용에 동의하십니까? 동의 동의하지 않음

클릭

상담시간 선택 - Internet Explorer

https://vapplytest.jinhakapply.com/ApplyV8/Wonseo/SearchNew/Major/MajorSel.aspx

> 상담시간 선택 close X

✔ 원하시는 상담시간을 선택해 주세요.

상담시간
8월 9일(금) 13:00~ 14:00
8월 9일(금) 14:00~ 15:00
8월 9일(금) 15:00~ 16:00
8월 9일(금) 16:00~ 17:00
8월 10일(토) 10:00~ 11:00
8월 10일(토) 11:00~ 12:00
8월 10일(토) 12:00~ 13:00
8월 10일(토) 13:00~ 14:00
8월 10일(토) 14:00~ 15:00
8월 10일(토) 15:00~ 16:00
8월 10일(토) 16:00~ 17:00

1. 상담시간을 검색하여 원하시는 시간을 선택하십시오.
2. 상세주소까지 입력하여야 합니다. 없는 경우 임의로 작성하십시오.
※ 가입하신 정보가 불러오기 됩니다.
3. 상담 받을 학생부 상의 이름 및 학교와 예약자 정보의 성명 및 학교가 동일해야 합니다.

학생부의 학교 및 인적사항 = 예약자 정보



원서작성 원서확인 및 결제 출력물(수험표) 진학캐쉬(충전식 결제)

원서작성 > 작성한 원서 확인 > 전항료 결제 > 출력물(수험표)

> 신청 사항

* 상담시간

> 예약자 정보

* 성명 (학교생활기록부와 동일하게 기재) 남510001 > 한글성명 수정하기

* 연락처 010 - 1234 - 1234

* 주소 12345 > 검색 > 삭제 > 새주소 입력방법
서울특별시 중로구 경희궁길
건물번호 34 상세주소(동/층/호) *건물(이) *입장권
참고항목 (신문로2가, 진학기획)

* 최종학력 구분 (학교생활기록부와 동일하게 기재) 고등학교 졸업(예정) 경고시 합격

> 개인정보 수집 및 이용에 대한 동의

<개인정보 수집 및 이용에 대한 동의>
1. 수집된 개인정보는 수사모집 상담에 이외의 다른 목적에는 절대 사용하지 않습니다.
2. 개인정보의 종류
- 지원지 정보(출신고교, 이름, 휴대전화번호, 주소)
3. 개인정보의 수집 및 이용 목적: 상담카피 신청자들의 본인확인과 상담이용자를 위한 목적
4. 개인정보의 보유 및 이용 기간: 개인정보 보유기간의 경과, 처리목적 달성 등 개인정보가 불필요하게 되었을 때에는 지체 없이 해당 개인정보를 파기합니다.
* 개인정보의 수집 및 이용 동의에 거부할 수 있으며, 거부 시 일시일탈 예약이 제한됩니다.

개인정보의 수집 및 이용에 동의하십니까? 동의함 동의하지 않음

상담시간 선택 - Internet Explorer

https://vapplytest.jinhakaply.com/ApplyV8/Wonseo/SearchNew/Major/MajorSel.aspx

> 상담시간 선택 close X

✓ 원하시는 상담시간을 선택해주세요.

상담시간	
8월 9일(금) 13:00~14:00	
8월 9일(금) 14:00~15:00	
8월 9일(금) 15:00~16:00	
8월 9일(금) 16:00~17:00	
8월 10일(토) 10:00~11:00	
8월 10일(토) 11:00~12:00	
8월 10일(토) 12:00~13:00	
8월 10일(토) 13:00~14:00	
8월 10일(토) 14:00~15:00	
8월 10일(토) 15:00~16:00	
8월 10일(토) 16:00~17:00	

클릭



원서작성 원서확인 및 결제 출력물(수험표) 진학캐쉬

원서작성 > 작성한 원서 확인 > 전항료 결제 > 출력물(수험표)

> 신청 사항

* 상담시간

> 예약자 정보

* 성명 (학교생활기록부와 동일하게 기재) 남510001 > 한글성명 수정하기

* 연락처 010 - 1234 - 1234

* 주소 12345 > 검색 > 삭제 > 새주소 입력방법
서울특별시 중로구 경희궁길
건물번호 34 상세주소(동/층/호) *건물(이) *입장권
참고항목 (신문로2가, 진학기획)

* 최종학력 구분 (학교생활기록부와 동일하게 기재) 고등학교 졸업(예정) 경고시 합격

* 고교 졸업일 2020 년 02 월 졸업예정

* 출신 고교명 > 검색

고등학교 검색 - Internet Explorer

https://vapplytest.jinhakaply.com/ApplyV8/Wonseo/SearchNew/HighSchool/HiSelNewText.aspx

> 고교 검색 close X

✓ 졸업(예정)당시의 고교이름을 입력하세요.
(예) 중동, 휘문, 한가람

* 외국에서 고교과정을 이수한 경우에는 [해외고등학교]를 클릭 후 직접 입력하세요.

고교명 한양 > 검색

현재고교명	NEIS CODE	이전고교명	CS CODE	소재
한양공업고등학교				서울
한양대학교사범대학부속고등학교				서울
한양여자고등학교				서울

웹 페이지 메시지

한양대학교사범대학부속고등학교를(을) 선택하시겠습니까?

확인 취소

클릭

1. 검색버튼을 이용하여 고교를 선택합니다.
2. 상담 받을 학생부 상의 이름 및 학교와 예약자 정보의 성명 및 학교가 동일해야 합니다.
3. 신설 학교 및 검색이 안되는 경우 인근 고교를 선택하십시오.(진위여부 확인 예정)

학생부의 학교 및 인적사항 = 예약자 정보

[원서작성](#) | [원서확인 및 결제](#) | [출력물\(수험표\)](#) | [진학개시\(중전식 결제\)](#)
[유의사항](#) > [원서작성](#) > [작성한 원서 확인](#) > [전형료 결제](#) > [출력물\(수험표\)](#)

> 신청 사항

* 상담시간	8월 9일(금) 16:00~ 17:00
--------	-----------------------

> 예약자 정보

* 성명 (학교생활기록부와 동일하게 기재)	남510001
* 연락처	010 - 1234 - 1234
* 주소	12345 서울특별시 종로구 경희궁길 건물번호 34 상세주소(동/층/호) *건물(아파트,업무용빌딩,공동주택)의 경우 등층,호를 입력해 주세요. 참고항목(신문로2가, 진학기획)*11층동,공동주택 영철
* 최종학력 구분 (학교생활기록부와 동일하게 기재)	고등학교 졸업(예정)
* 고교 졸업일	2020년 2월 졸업예정
* 출신 고교명	한양대학교사범대학부속고등학교

> 개인정보 수집 및 이용에 대한 동의

* 개인정보 이용동의	<p><개인정보 수집 및 이용에 대한 동의></p> <ol style="list-style-type: none"> 수집된 개인정보는 수시모집 상담회 이외의 다른 목적에는 절대 사용되지 않습니다. 개인정보의 종류 - 지원자정보(출신고교,이름,휴대전화번호,주소) 개인정보의 수집 및 이용 목적 : 상담카페 신청자들의 본인확인과 부정이용방지를 위한 목적 개인정보의 보유 및 이용 기간 : 개인정보 보유기간의 경과, 처리목적 달성 등 개인정보가 불필요하게 되었을 때에는 지체 없이 해당 개인정보를 파기합니다. <p>* 개인정보의 수집 및 이용 동의에 거부할 수 있으며, 거부 시 일시상담 예약이 제한됩니다.</p> <p>동의함</p>
-------------	--

수정하기 >

신청완료 >

클릭

신청 사항 및 예약자 정보를 다시 한 번 확인 바랍니다. (최종 신청완료 시 수정 불가능)



원서접수홈 | 원서검색 | 나의

원서작성 원서확인 및 결제 출력물(수험표) 진학개수(충전식 결제)

유의사항 > 원서작성 > **작성한 원서 확인** > 전형료 결제 > 출력물(수험표)

> 신청 사항

* 상담시간	8월 10:00~11:00
--------	----------------

> 예약자 정보

* 성명	남510011
* 연락처	010 - 1234 - 1234
* 주소	12345 서울특별시 종로구 경희궁 건물번호 34 상세 주소(동/층/호) 참고항목(신문로2가, 진학기획)
* 최종학력 구분	고등학교 졸업(예정)
* 고교 졸업일	2008 년 2 월 졸업
* 출신 고교명	학교

웹 페이지 메시지

선택하신 상담시간은 마감되었습니다.

[확인](#)

> 개인정보 수집 및 이용에 대한 동의

* 개인정보 이용동의	<p><개인정보 수집 및 이용에 대한 동의></p> <ol style="list-style-type: none"> 수집된 개인정보는 수시모집 상담회 이외의 다른 목적에는 절대 사용되지 않습니다. 개인정보의 종류 - 지원자정보(출신고교, 이름, 휴대전화번호, 주소) 개인정보의 수집 및 이용 목적: 상담카페 신청자들의 본인확인과 부정이용방지를 위한 목적 개인정보의 보유 및 이용 기간: 개인정보 보유기간의 경과, 처리목적 달성 등 개인정보가 불필요하게 되었을 때에는 지체 없이 해당 개인정보를 파기합니다. <p style="color: red;">* 개인정보의 수집 및 이용 동의에 거부할 수 있으며, 거부 시 입시상담 예약이 제한됩니다.</p> <p>동의함</p>
-------------	---

수정하기 >

신청완료 >

클릭

마감이 된 경우 위와 같이 팝업이 뜹니다. 이럴 경우 수정하기를 클릭하여 시간을 변경하여야 합니다.

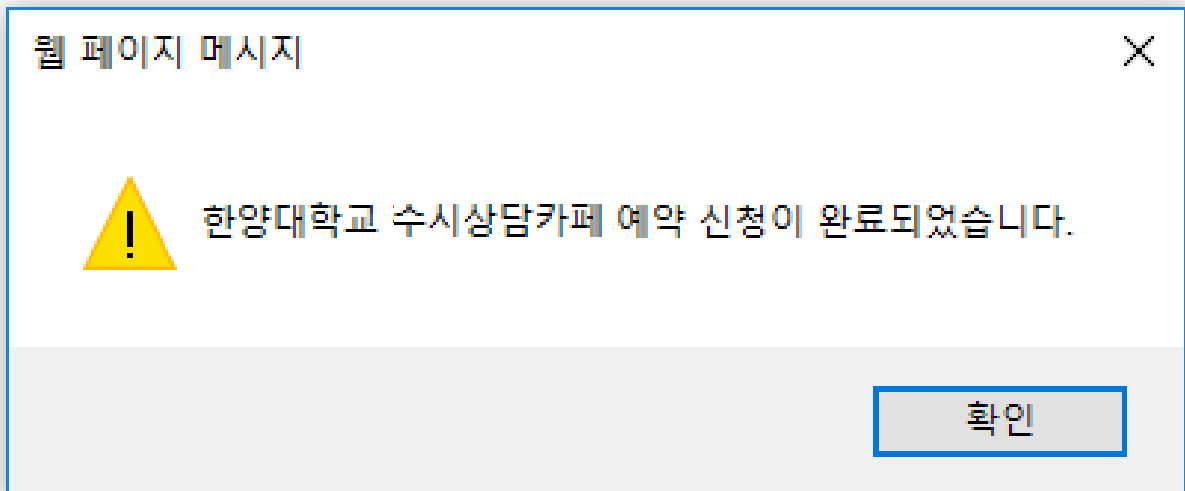

최종 신청 완료 된 모습입니다.

상담대기번호표를 꼭 출력해 오셔야 합니다.

최근 접수한 원서

대학·기관명	접수사항	결제정보	수험(접수)번호	출력물
한양대학교(서울) 상담 예약	상담카페 예약 8월 (금) 14:00~15:00	20' 전형료 면제	A14003	<small>신청정보 확인</small> [출력] 상담대기번호표

출력

클릭

상담대기번호표

학년도 수시상담카페

수험번호	A14003
상담시간	8월 (금) 14:00~15:00
성명	남
고교명	한양대

수시상담카페(입학상담) 안내

구분	내용
장소	한양대학교 서울캠퍼스 HIT 1층 양민용 커리어라운지
내용	1:1 입학상담

한양대학교 입학처

수험번호 설명

A : 금요일
B : 토요일
14 : 상담예약 시간 (14시)
003 : 상담 번호

Ex) 금요일, 오전 10시, 선택 신청한 경우
A10001

학생부의 학교 및 인적사항 = 예약자 정보

감사합니다.